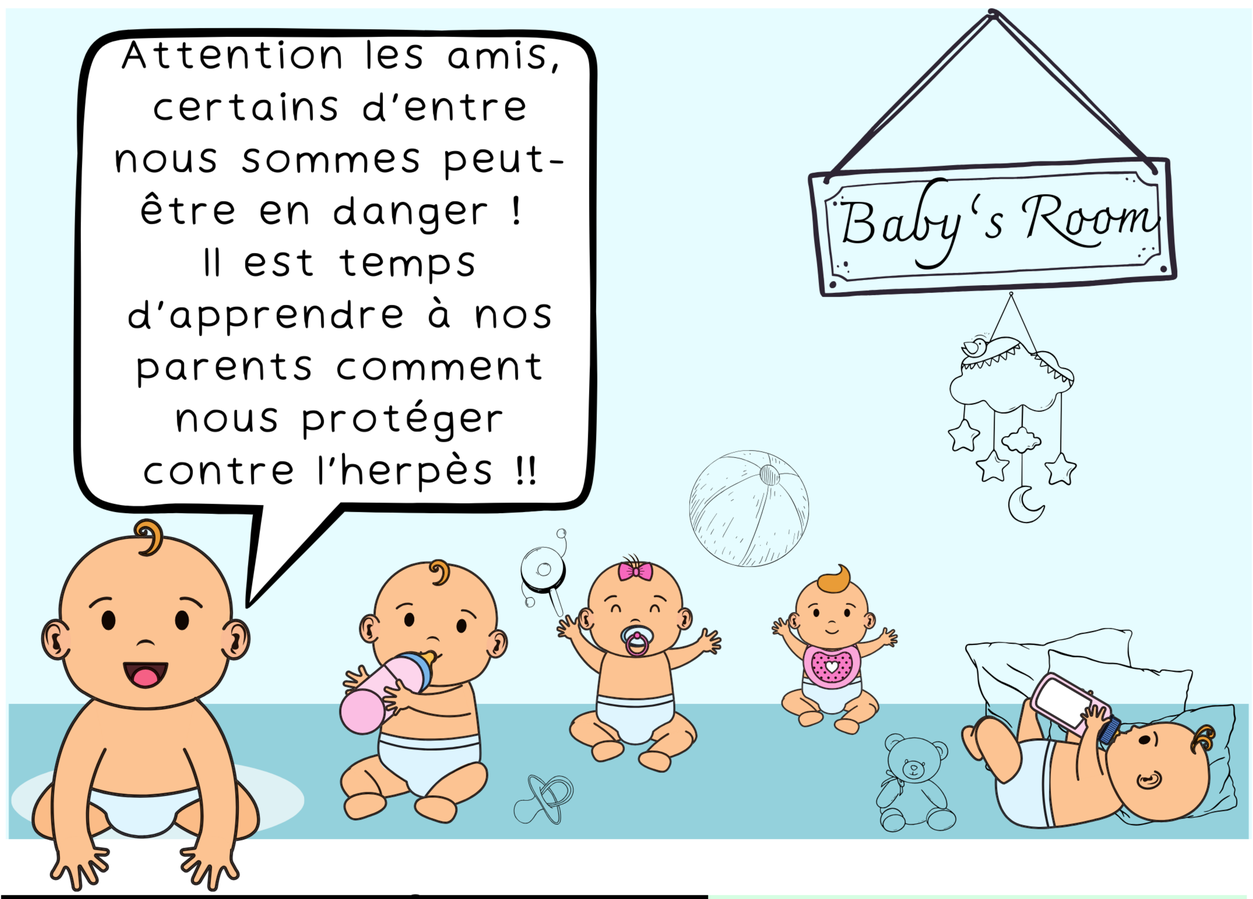

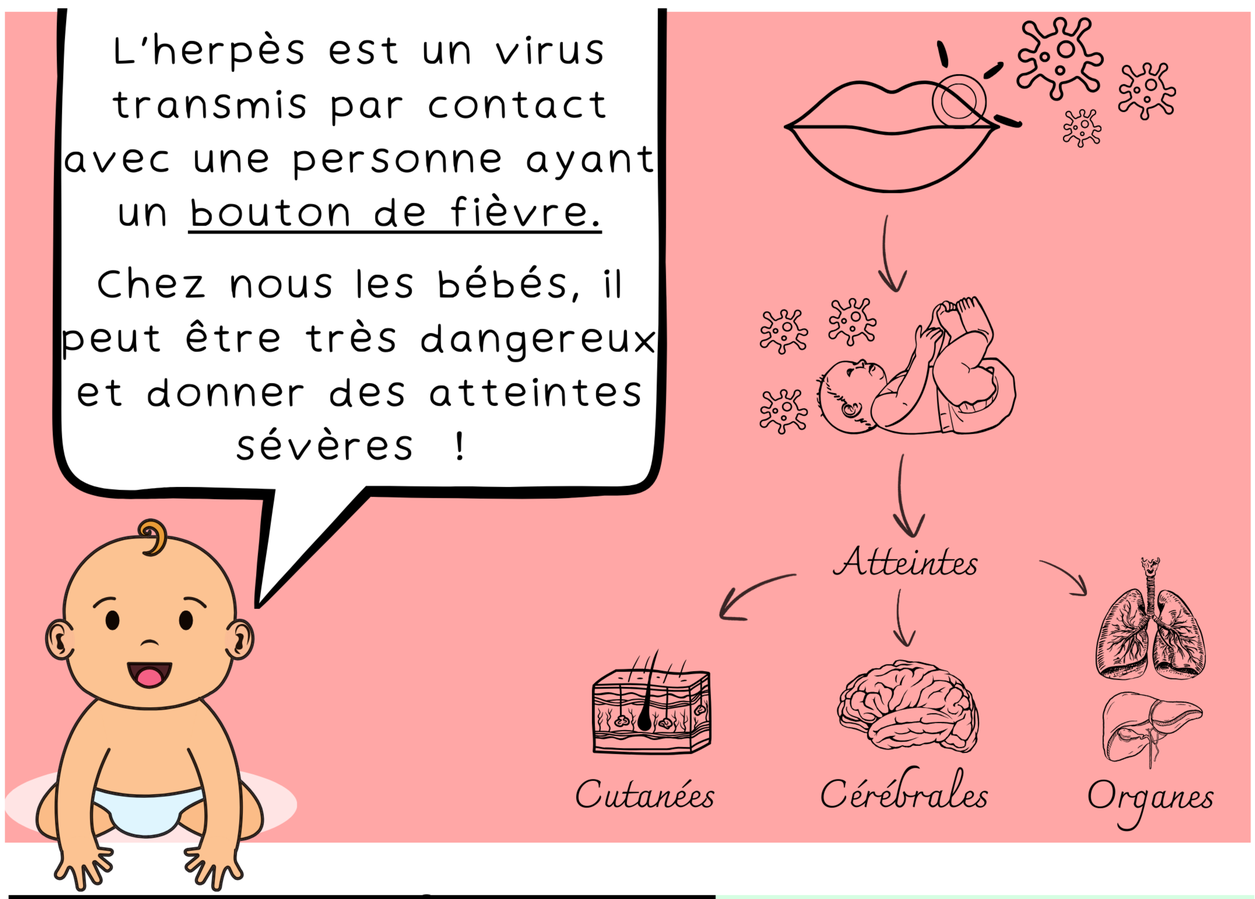

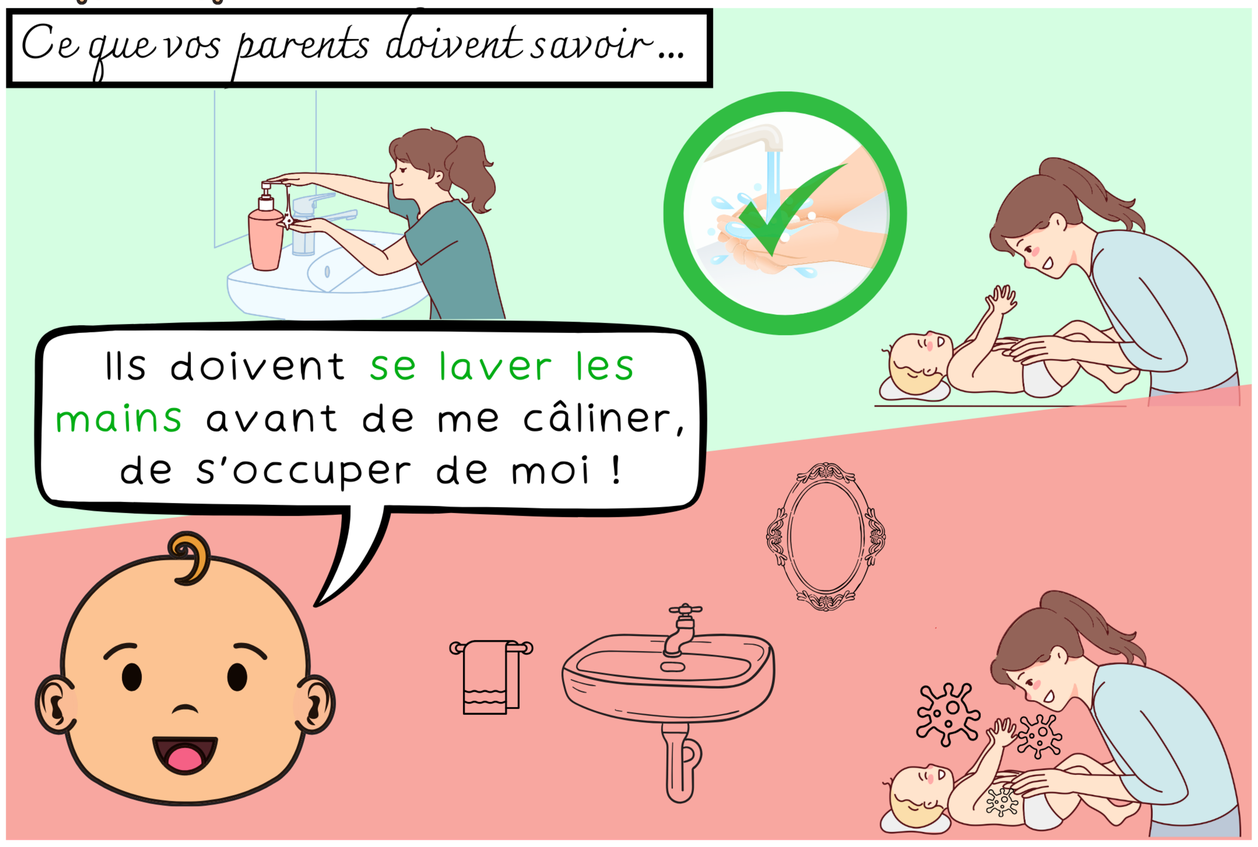

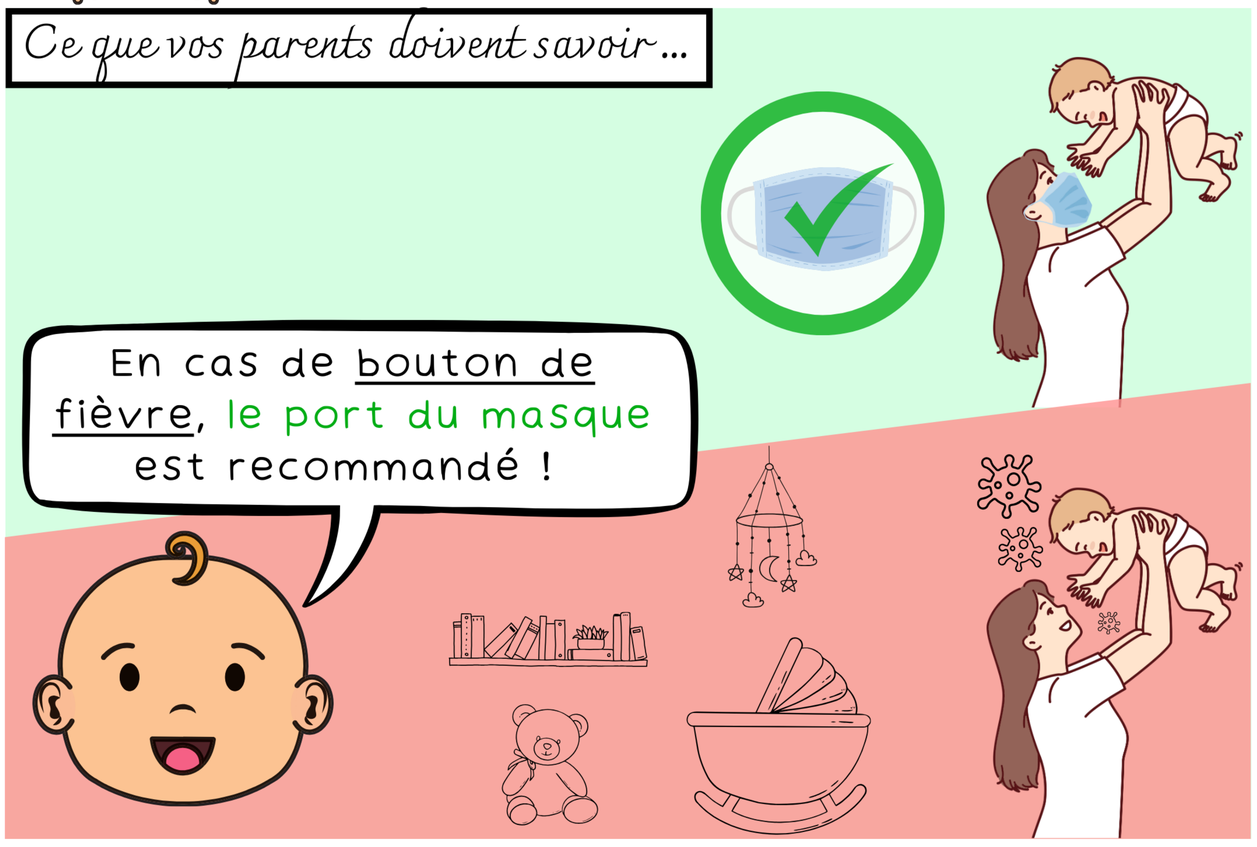

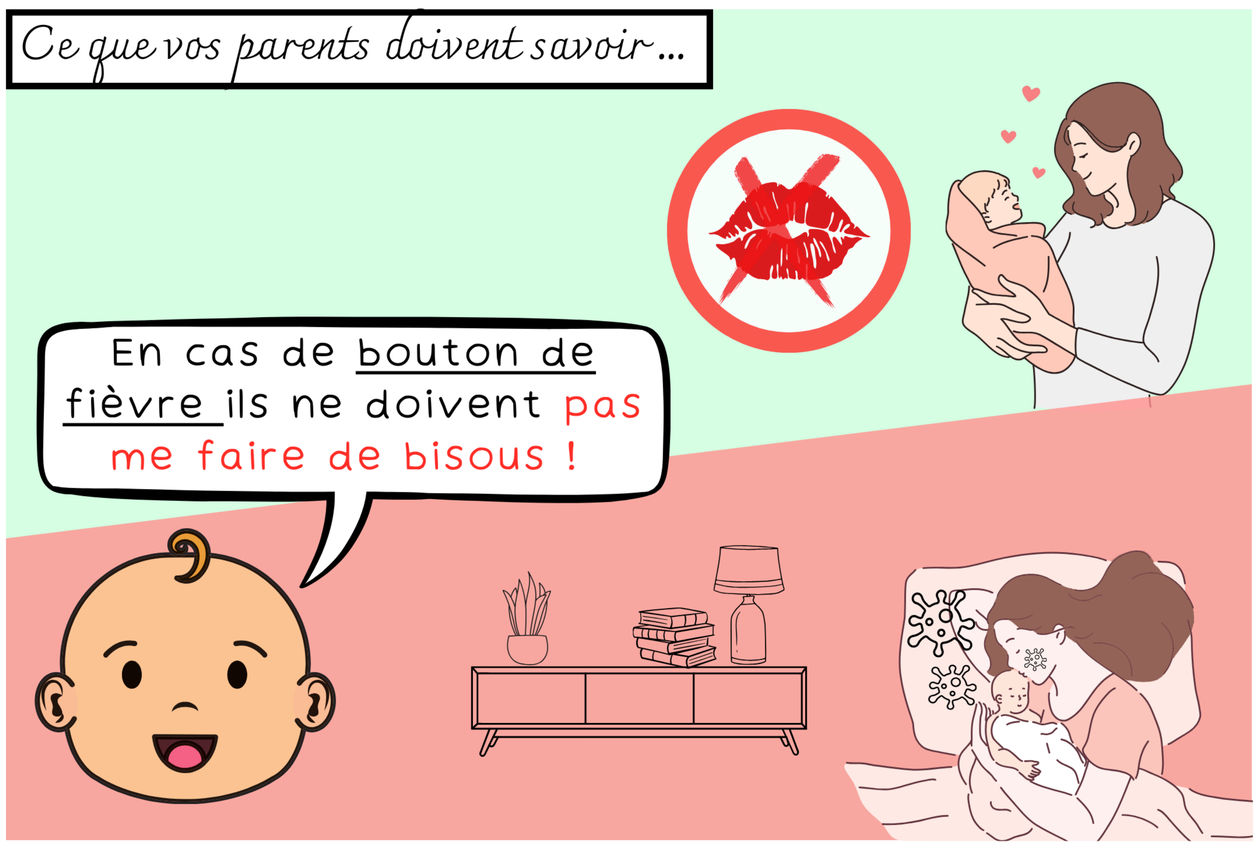

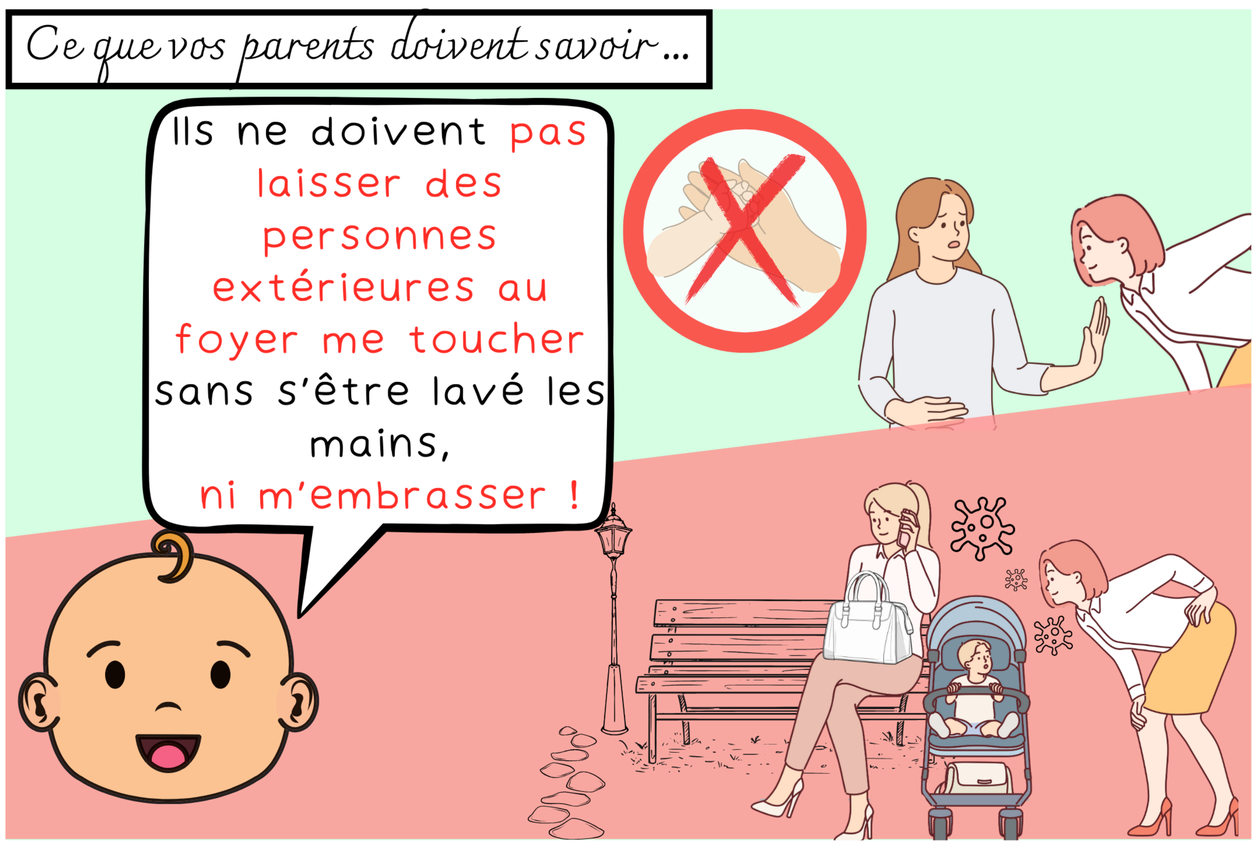

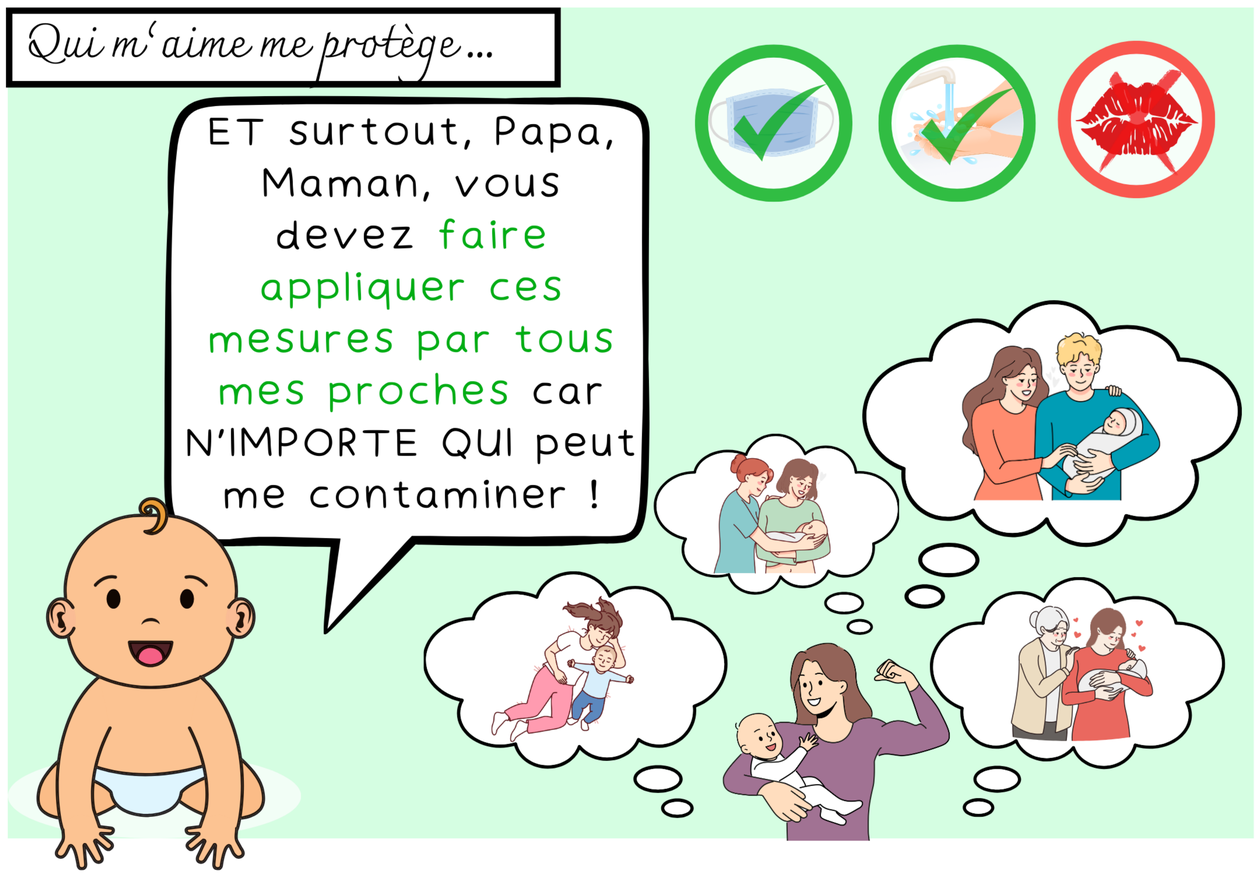

A.Pontrucher

Prévention des risques liés à l'herpès chez le nouveau-né

Quelles sont les précautions à prendre ?

- Se **laver les mains** avant de toucher votre bébé
- En cas de bouton de fièvre :
  - **Port du masque**
  - **Eviter les bisous**
- **Ne pas laisser des personnes extérieures au foyer toucher ou embrasser** votre bébé
- **Faire appliquer toutes ces règles par l'entourage** : le père, la fratrie, les grands-parents, les amis ...

Ces règles doivent être respectées au moins les 2 premiers mois après la naissance.

Pour avoir la BD au format vidéo, scanne le QR code ci-dessous :

GRIG